

KION
GROUP

KEYS

授权及安装指南



KEYS 安装指南

内容概览



1. [KEYS 账号申请](#)
2. [KEYS PC 授权说明](#)
3. [KEYS 安装说明](#)

1. 首先进入如下页面申请KEYS账号

<https://diagnosis.kion-cn.com/lindediagnosis/applyaccount.html>

APP 账号申请 | PC 授权申请

- 提交相关信息，以便进行审核和开通 KEYS 账号
- 带 * 为必填项，其它非必填项也请尽量填写
- 为了避免不必要的麻烦，请确认信息填写无误后再提交
- 审批结果将通过您所填写的邮箱发出，发件人：LMH CN Service Software
- 本申请表单信息填写需要约 5 分钟

基本信息

身份 * | 姓名 * | 电话 * | 邮箱 *

your-email@domain.com

销售信息

销售凭证号 *

请提供您的分公司/事业部/部门地址并勾选所属部门/联系您下单的 SAP 采购订单号或备件销售订单号

- SAP 采购订单号 (45 或 46 开头 10 位数)
- 备件销售订单号 (40 开头 9 位数)

业务区域 | 公司名称或部门名称 *

例如：福建福州门市 | 例如：韩国 (中国) 叉车有限公司东方大区佛山分公司 / 兰州韩通自动化物流设备有限公司

其它信息

期望授权时间 | 使用设备类型 | 使用操作系统

一个月 | | |

用户备注

2. 申请获得批准后，您将收到以下电子邮件，请保存邮件，此邮件的授权码用于申请KEYS电脑授权

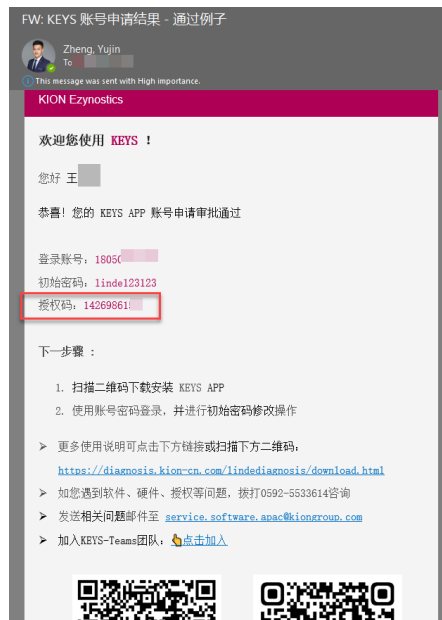

• KEYS PC 授权说明

- 点击如下链接下载授权文件 “ KEYS-PC_License.WibuCmLIF ”

<https://diagnosis.kion-cn.com/lindediagnosis/applyaccount.html>

KEYS 申请平台

- 授权码和账号在您申请APP账号通过后会通过邮件发送到您的邮箱上
- 带有 * 为必填项，其它非必填项请务必根据实际情况认真填写
- 授权文件生成步骤：
 1. 非 KION 员工需安装 Codemeter: [Codemeter安装说明.pdf](#)
 2. 下载KEYS PC授权源模板: [KEYS-PC_License.WibuCmLIF](#)
 3. 根据说明文档完成授权文件生成: [KEPC PC 许可激活说明.pdf](#)
- 审批结果将通过您所填写的邮箱发出，发件人: LMH CN Service Software
- 本申请表单信息填写需要约 10 分钟

1. 点击授权文件“KEYS-PC_License.WibuCmLIF”后，会自动弹出CodeMeter 控制中心
(切记！此步骤请在需要安装KEYS PC 的电脑上操作，此步骤将会绑定KEYS软件和电脑硬件关系)



2. 打开弹出的CodeMeter 控制中心窗口，选中KEYS PC 许可，然后点击许可更新
第一步选中如下的标签1 带“KEYS PC”的号码，第二步点击许可更新



3. 点击下一步

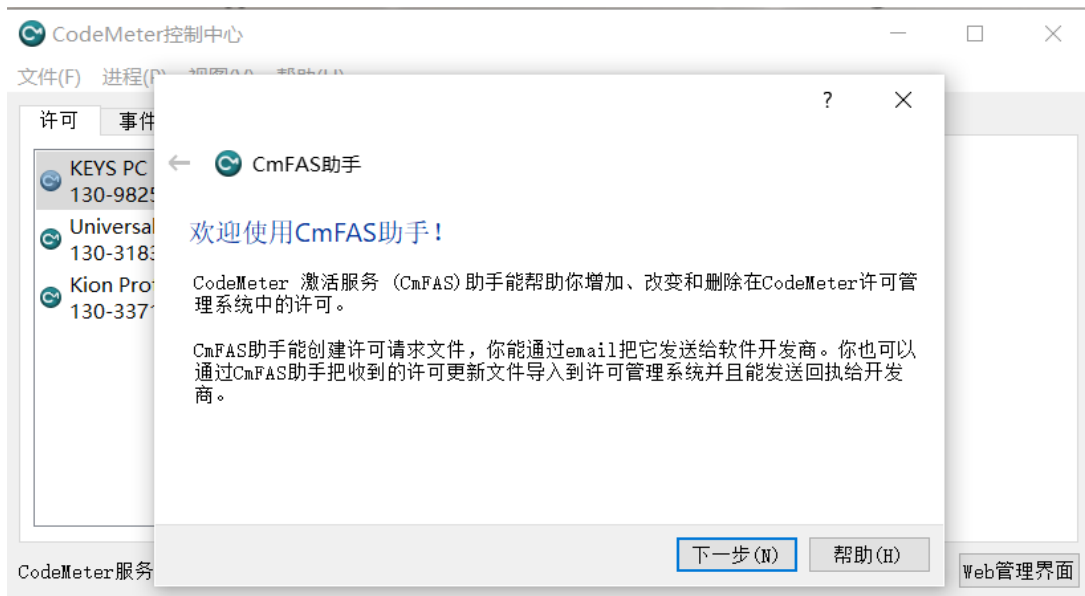

4. 继续点击下一步

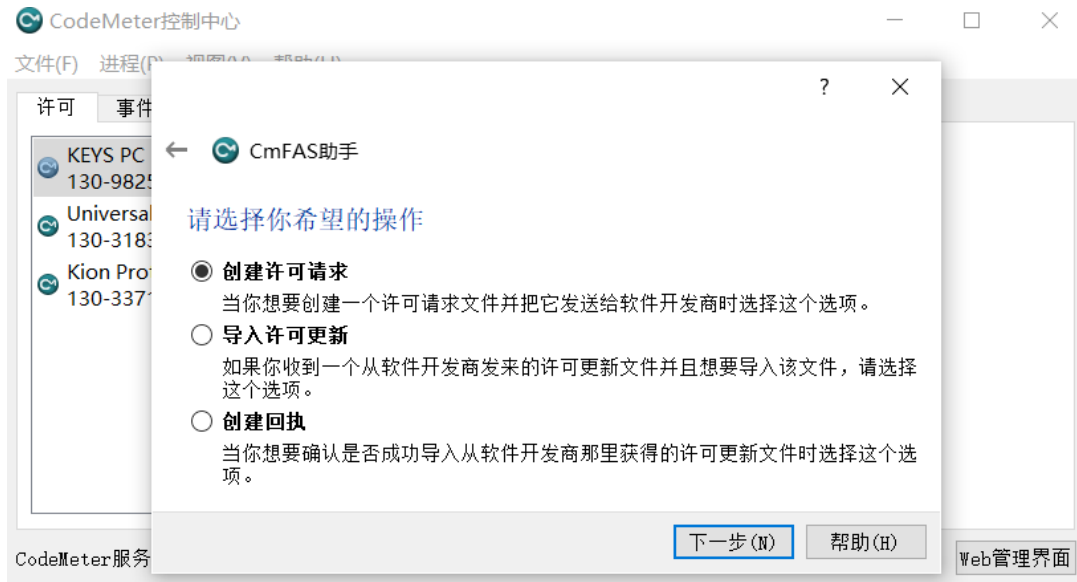

5. 点击如下“..”按钮，然后选择桌面，然后点击保存

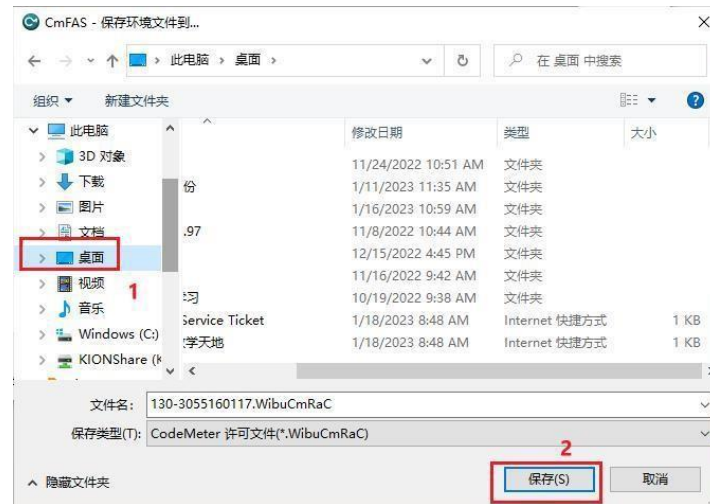

6. 点击提交，桌面就会生成一份“130-xxx.WibuCmRaC”的授权文件



KEYS PC 授权说明

进入如下页面提交PC 授权申请

<https://diagnosis.kion-cn.com/lindediagnosis/applyaccount.html>

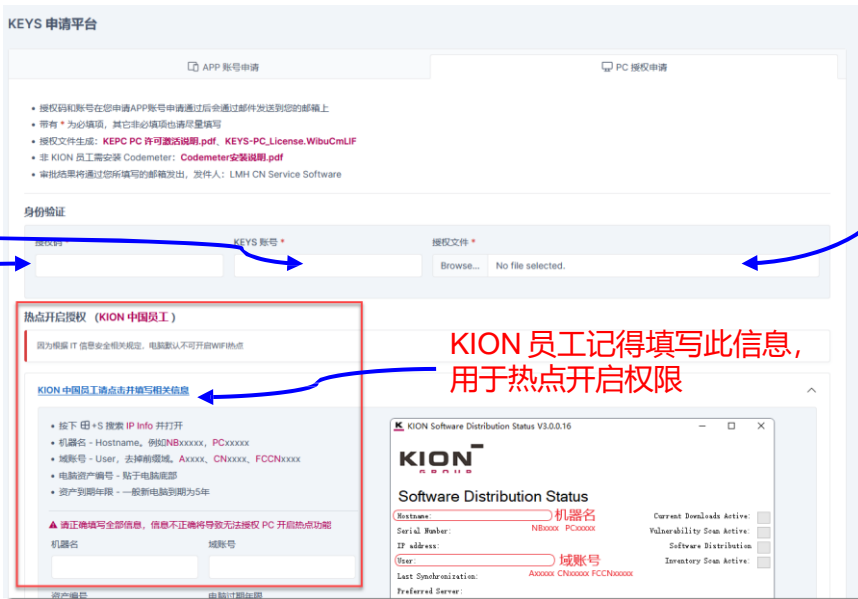
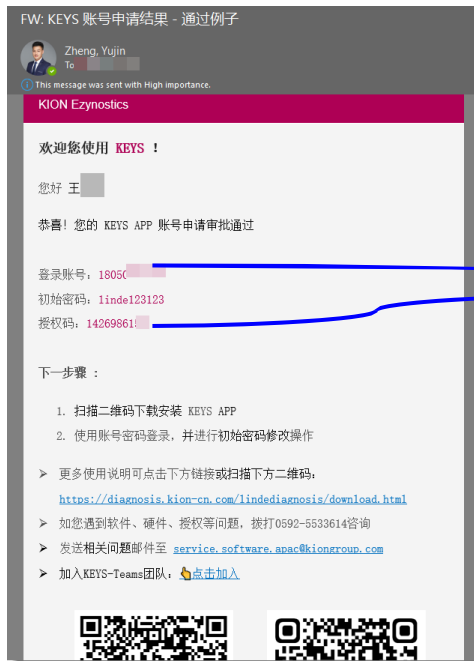

你生成的文件“130-xxx.WibuCmRa



KION 员工记得填写此信息, 用于热点开启权限

7. 审批通过后，邮件将收到以下附件，双击打开 (在此步骤中，请确保计算机有连网络)



8. 双击后，显示许可证已激活表示激活成功，你就可以打开KEYS软件使用了



KEYS 安装说明

- 在开始菜单搜索并打开Software Center，然后搜索KEYS，点击 Install 安装

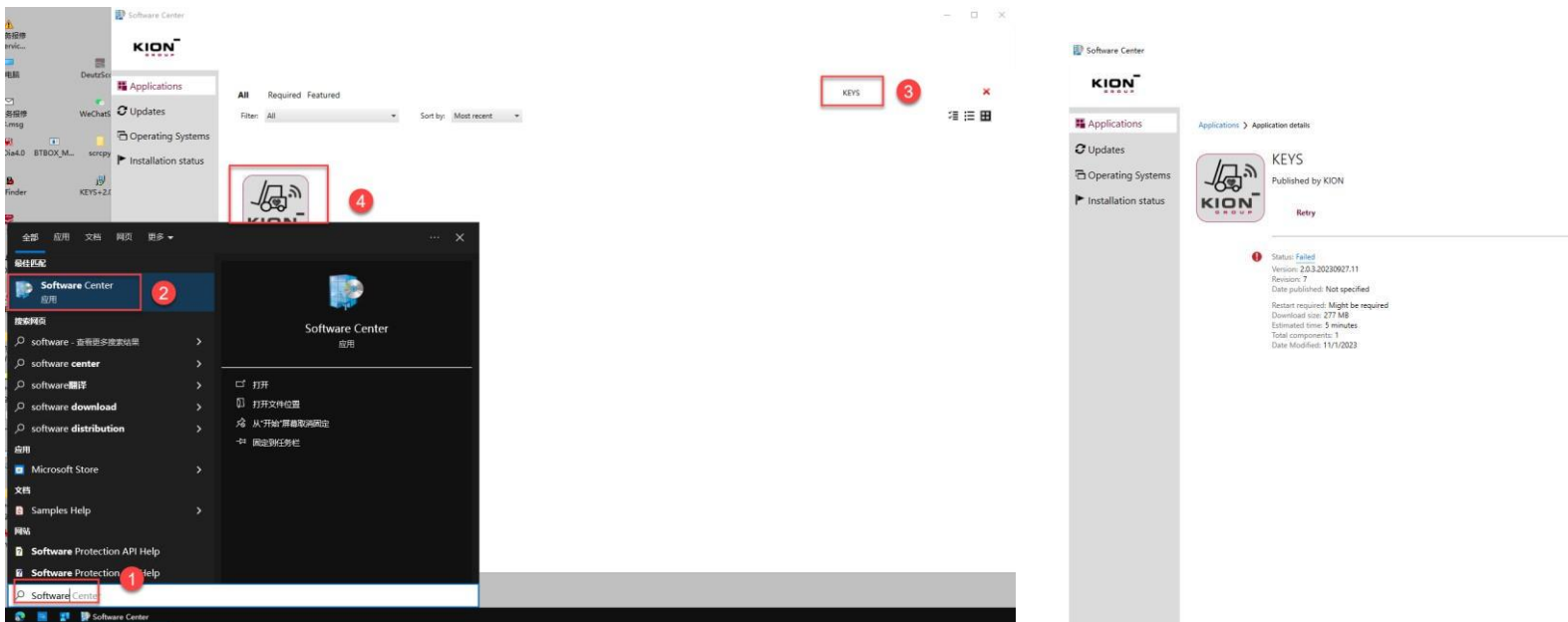

1. 安装完成

桌面上会有一个KEYS图标，双击后直接使用

如果您未授权打开 KEYS，则会出现以下提示窗口

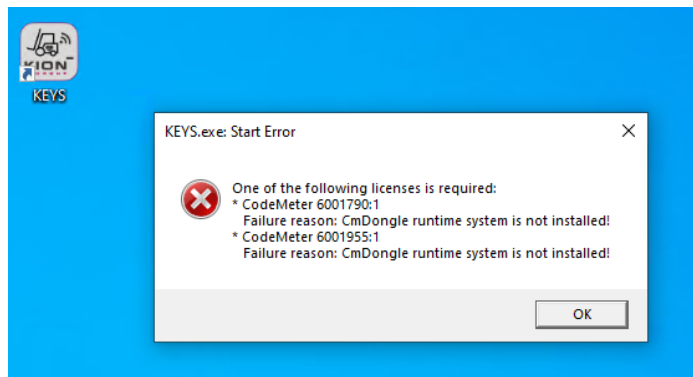

KION[®]
G R O U P